

Institute of Evolutionary Medicine (IEM) (as of January 2025)

Faculty of Medicine University of Zurich

Academic Guests & Research Affiliates:

Prof. H.-P. Lipp Prof. C. Warinner Prof. R. D. Martin Prof. M. Henneberg Prof. W. Langhans Prof. S. Schuster Prof. L. Saso KD Dr. Th. Böni PD Dr. E. Eppler Dr. Dr. R. Seiler Dr. U. L. Gantenbein Dr. Ph. Gruber Dr. J. Wanek	Dr. R. Turck Dr. A. Breidenstein Dr. E. Rayo Blasco Dr. C. Fornai Dr. N. Webb Dr. V. Krenn Dr. R. Rmoutilova Dr. A. Pedergnana Dr. M. Trachsel Dr. J. S. Martin Dr. A. Hunt Dr. L. Rivera
--	--

Head of the Institute:
(Institutsvorsteher):
Prof. Dr. Dr. F. Rühli

Deputy Head:
(Stv. Institutsvorsteher):
Prof. Dr. A. Jäggi

Staff Unit:

Institute Managers (IM):
Prof. Dr. K. Staub (Head), PD Dr. Dr. N. Bender (Deputy)

HR, Finance, Administration, Teaching:
B. Borgts (Deputy IM)
M. Sebele
I. Lipp-Onopko

IT:
S. Thürig

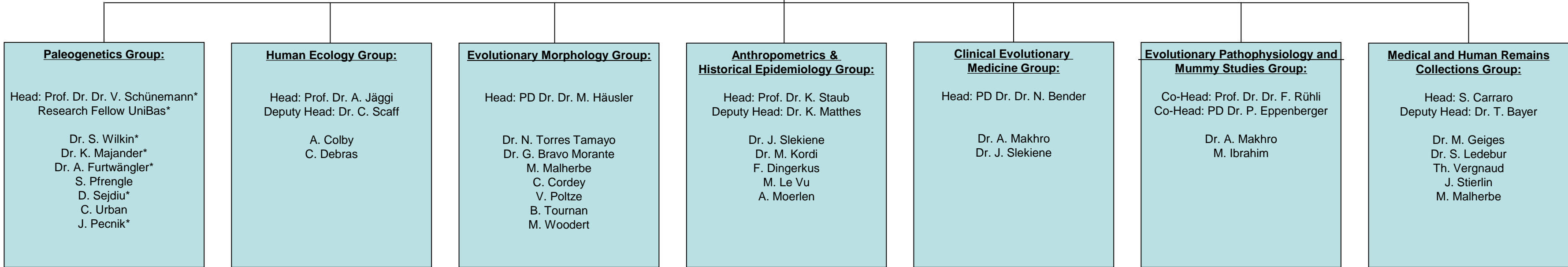

Paleogenetics Group:

Head: Prof. Dr. Dr. V. Schünemann*
Research Fellow UniBas*

Dr. S. Wilkin*
Dr. K. Majander*
Dr. A. Furtwängler*
S. Pfrengle
D. Sejdiu*
C. Urban
J. Pecnik*

Human Ecology Group:

Head: Prof. Dr. A. Jäggi
Deputy Head: Dr. C. Scaff

A. Colby
C. Debras

Evolutionary Morphology Group:

Head: PD Dr. Dr. M. Häusler

Dr. N. Torres Tamayo
Dr. G. Bravo Morante
M. Malherbe
C. Cordey
V. Poltze
B. Tournan
M. Woodert

Anthropometrics & Historical Epidemiology Group:

Head: Prof. Dr. K. Staub
Deputy Head: Dr. K. Matthes

Dr. J. Slekiene
Dr. M. Kordi
F. Dingerkus
M. Le Vu
A. Moerlen

Clinical Evolutionary Medicine Group:

Head: PD Dr. Dr. N. Bender

Dr. A. Makhro
Dr. J. Slekiene

Evolutionary Pathophysiology and Mummy Studies Group:

Co-Head: Prof. Dr. Dr. F. Rühli
Co-Head: PD Dr. P. Eppenberger

Dr. A. Makhro
M. Ibrahim

Medical and Human Remains Collections Group:

Head: S. Carraro
Deputy Head: Dr. T. Bayer

Dr. M. Geiges
Dr. S. Ledebur
Th. Vergnaud
J. Stierlin
M. Malherbe